

À

MIDT ENGENHARIA LTDA
CNPJ 40.301.626/0001-52
Rua Daniel Lourenço da Silva, 342 - SI 01 - Bairro: Vila Nova - Pancas/ES
Contato: (27) 99841 - 1029 email: schimidt.ci@gmail.com

PROPOSTA COMERCIAL PARA FABRICAÇÃO DE UMA COBERTURA EM FORMA DE ÁGUIA

DESCRITIVO MATERIAL

- ❖ Fabricação de uma estrutura metálica poligonal de 20,60m x 20,60m x 7m de altura em forma de uma águia conforme referência em anexo.
- ❖ Estrutura principal desenvolvida em tubo redondo calandrado de 6" x 1/4", com flanges de união em chapa de 1/2", conectadas com 12 parafusos de 1/2" x 1" 1/2 cada.
- ❖ Estrutura secundária em tubo redondo de 4" x 3/16, com flanges de união em chapa de 1/4", conectadas com 8 parafusos de 3/8" x 1" cada.
- ❖ Estrutura terciária em tubo redondo de 3" x 1/8", com flanges de união em chapa de 3/16, conectadas com 6 parafusos de 3/8 x 1" cada. ⌘ Lona tipo Samsuy tencionada com auxílio de ilhoses a cada 100mm.
- ❖ Barra com corda náutica de 1/2" embutida. ⌘ Extremidades com chapa metálica de 3mm para conexão e tração. ⌘ Pintura poliuretana na cor branca.
- ❖ Galvanização a fogo de toda a estrutura, tendo a mesma, garantia de 20 anos.

DESCRITIVO ESTRUTURAL

- ❖ Estrutura montada com auxílio de MUNK/ GUINDASTE.
- ❖ Todo material será confeccionado e pré-montado em Curitiba-PR, sendo transportado fracionado para o local de montagem/construção.
- ❖ Bico desenvolvido em fibra de vidro laminada com acabamento em massa plástica e pintura poliuretana na cor desejada conforme layout.



ÍISIS BENITES
Fone: 41 99929-2222
E-mail: isis@benitesaeroparts.com.br

VALOR DA PROPOSTA

Valor da proposta R\$ 640.000,00 (seiscentos e quarenta mil reais)

Proposta válida por 30 dias

Forma de pagamento a combinar

Prazo de execução de 90 dias.

Atenciosamente,

Curitiba-PR , 21 de Novembro de 2023.

BENITES AEROPARTS IMP. DE PEÇAS AEREAS E ADM DE PARQUES EIRELI
CNPJ: 317324300001-21
AL. AUGUSTO STELLFELD 1702 SL 13
CURITIBA – PR CEP: 80.730-150

VISTA: PERSPECTIVA
DETALHAMENTO DE MATERIAIS.

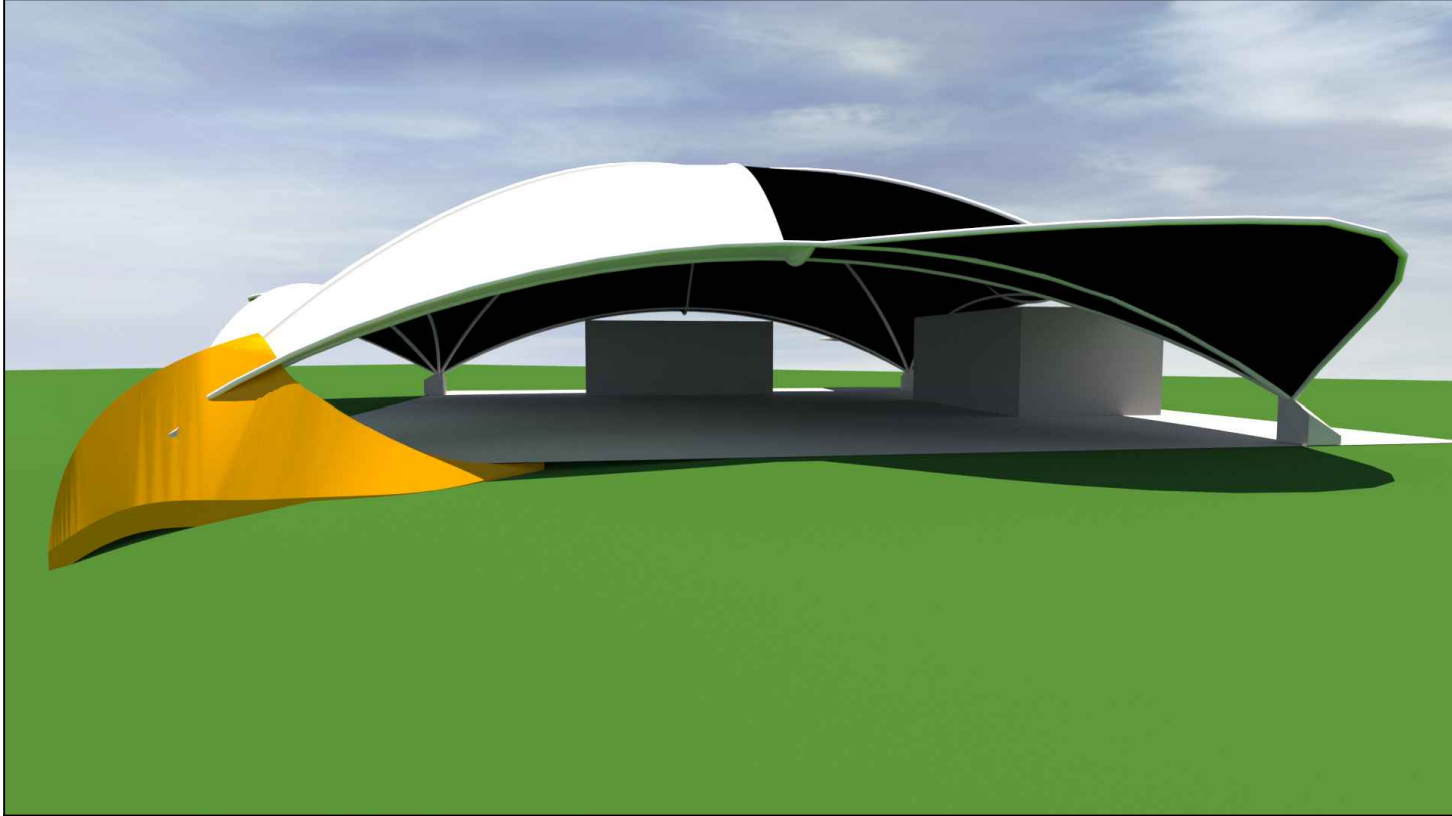
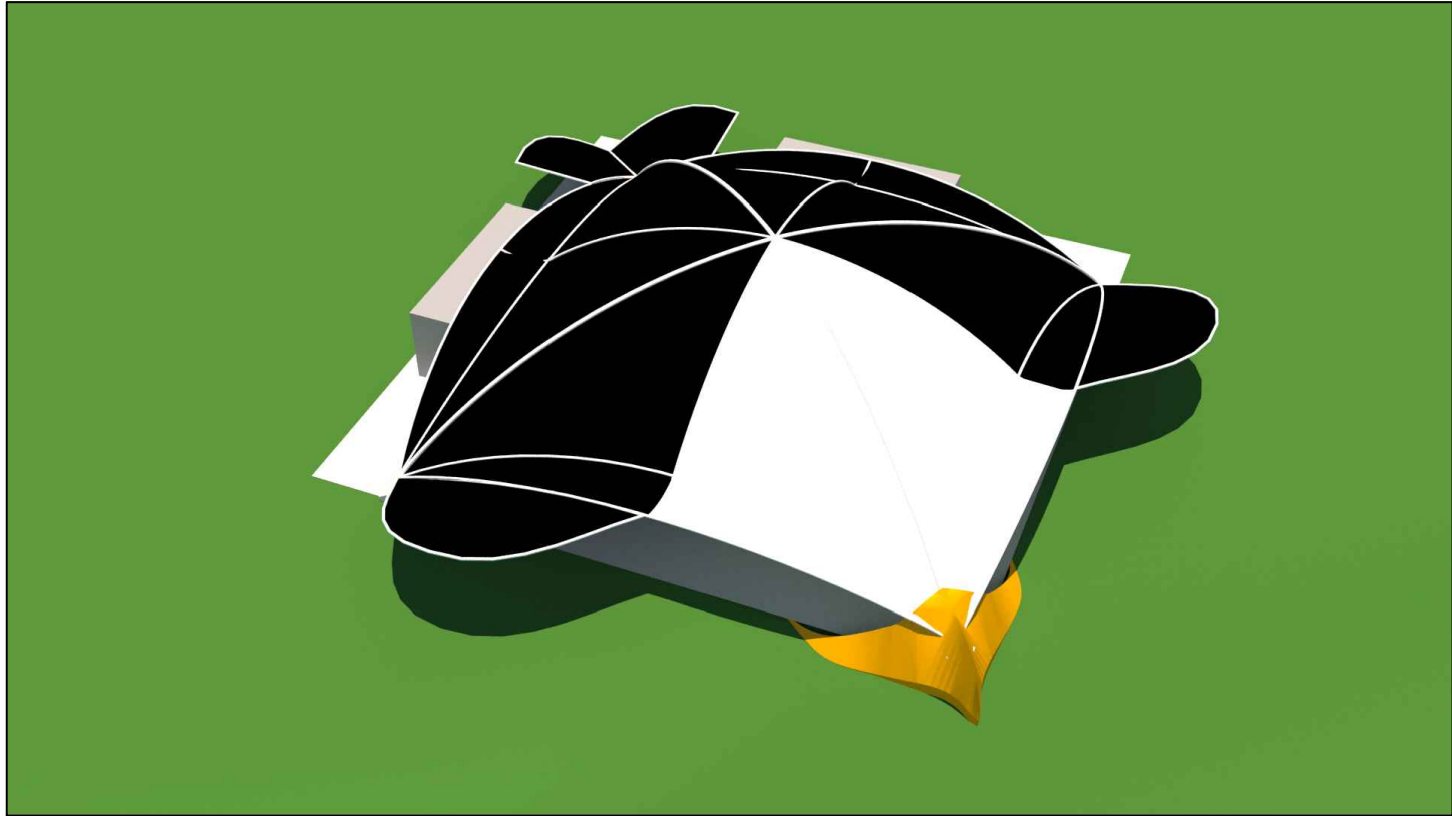
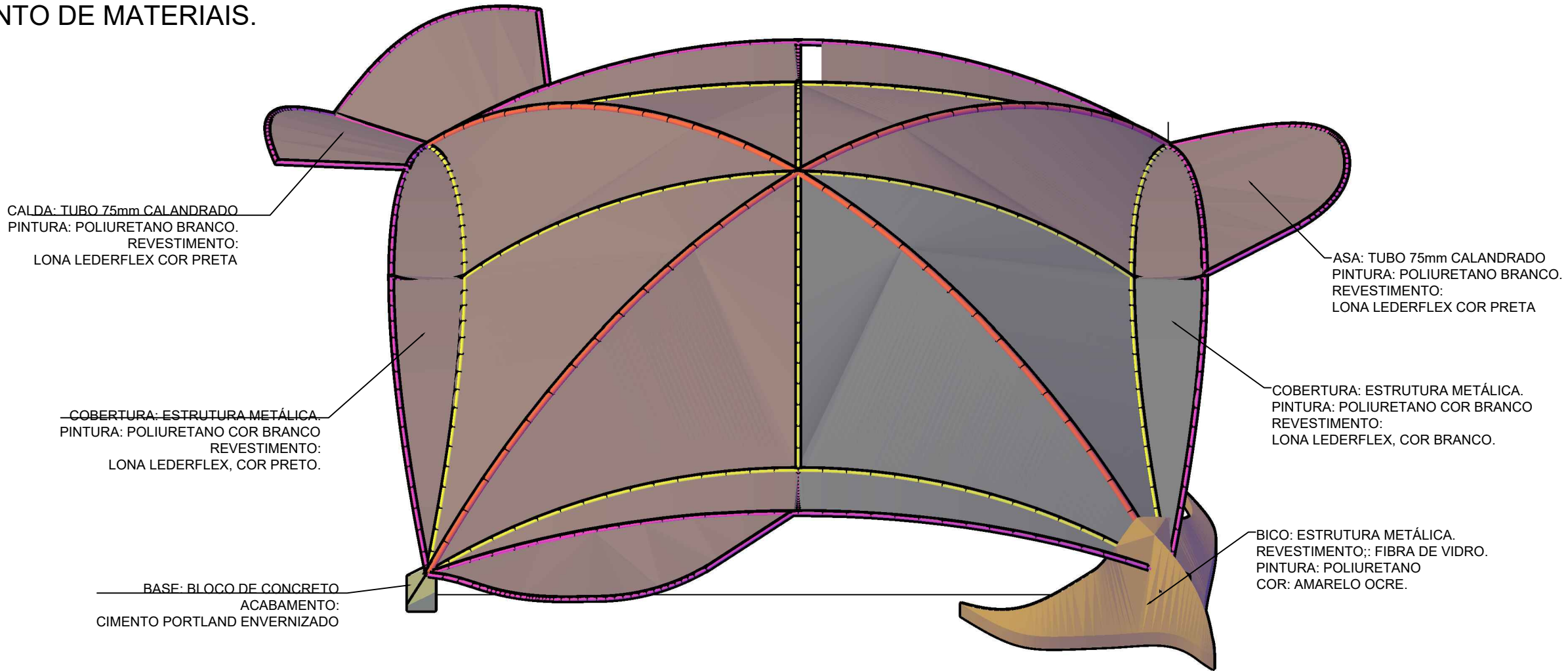

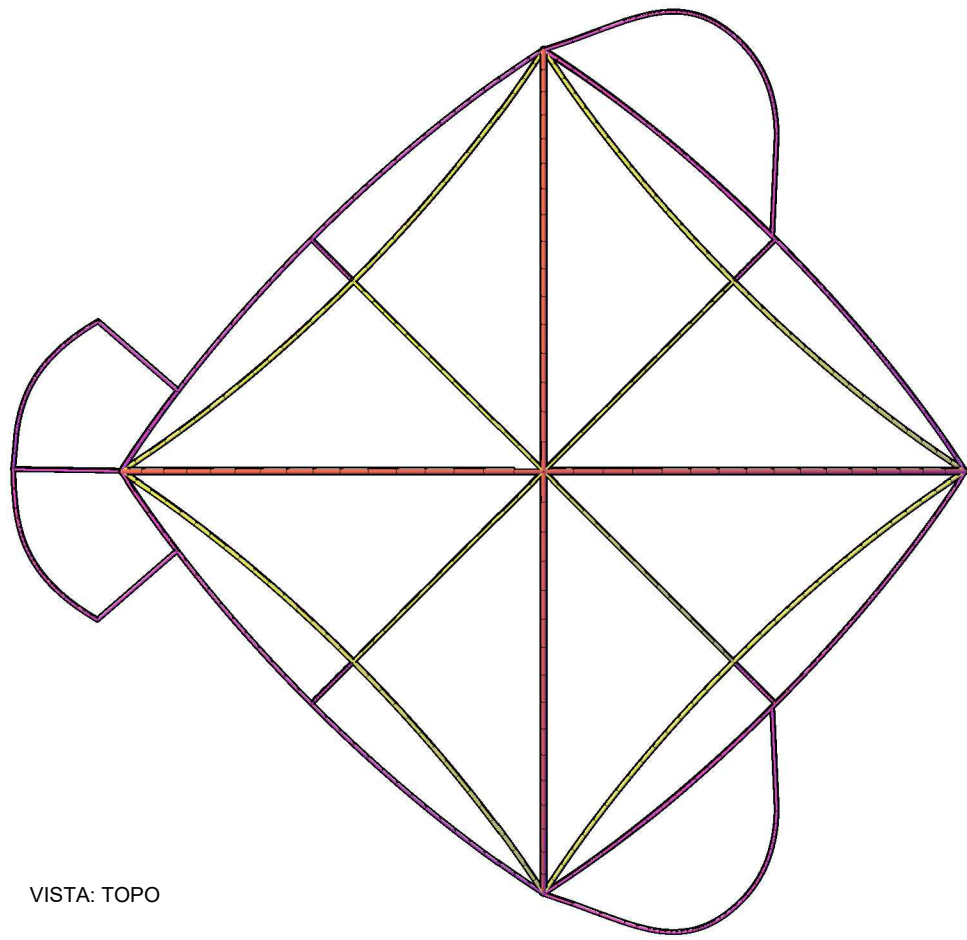

VISTA: TOPO

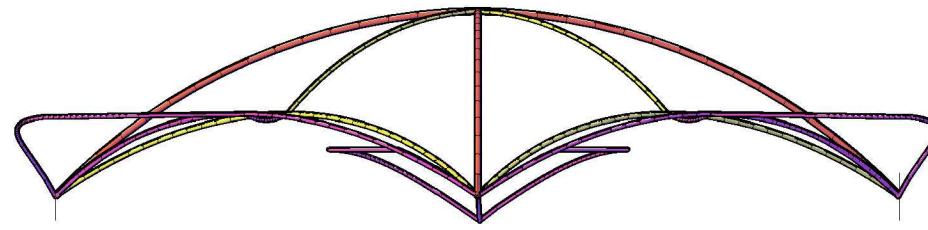

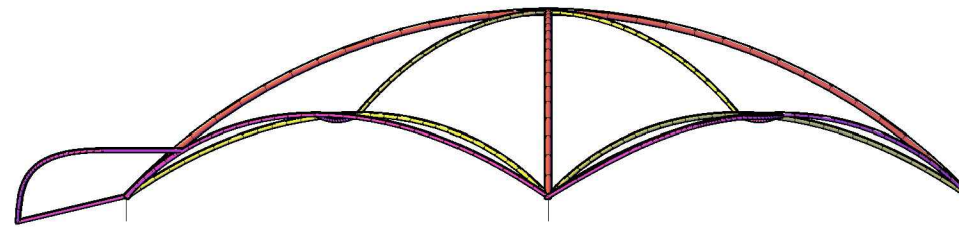

VISTA: FRONTAL

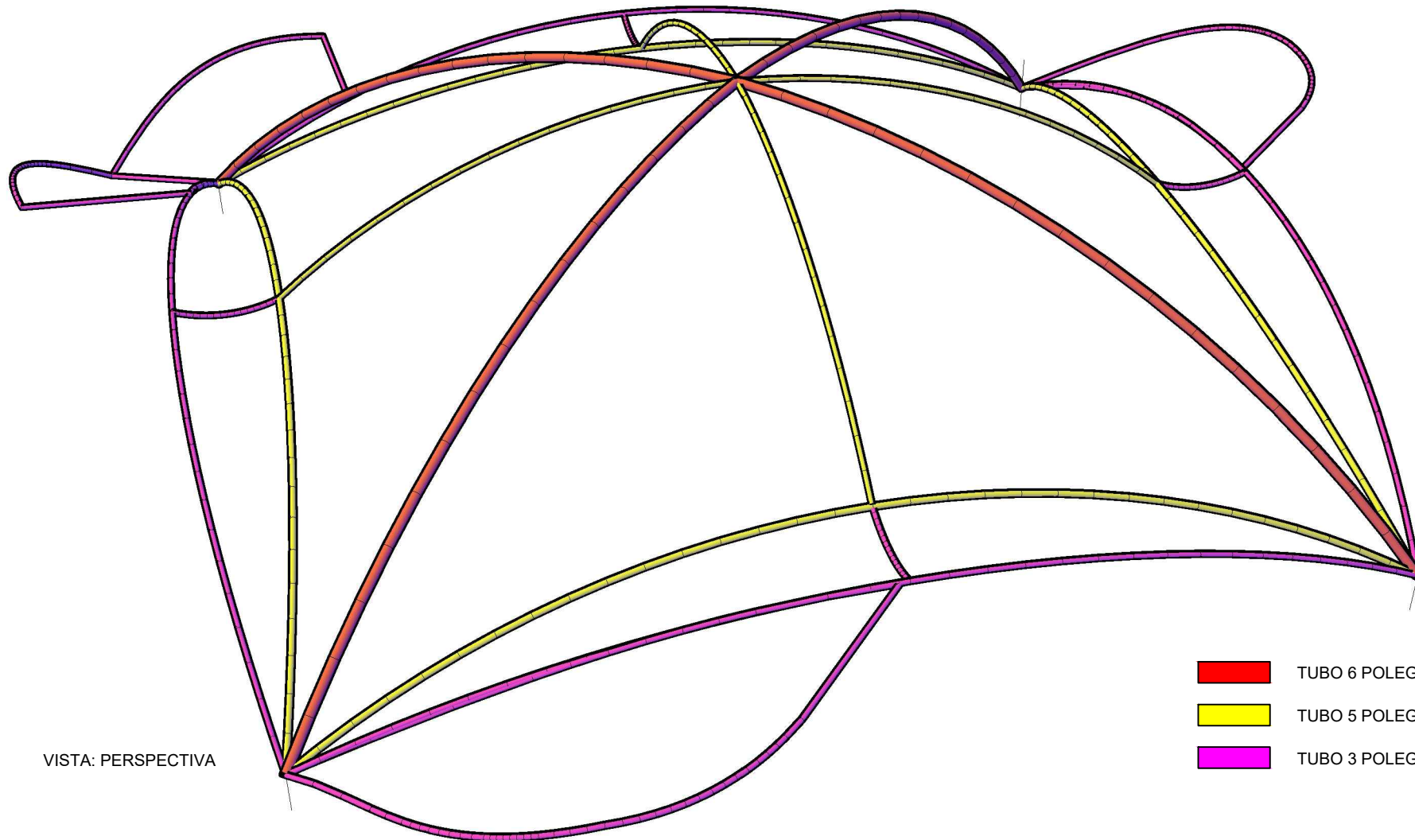

VISTA: LATERAL DIREITA



VISTA: PERSPECTIVA

-  TUBO 6 POLEGADAS, ESPEÇURA 5mm - TOTAL : 66 Metros lineares.
-  TUBO 5 POLEGADAS, ESPEÇURA 3,6mm - TOTAL : 125 Metros lineares.
-  TUBO 3 POLEGADAS, ESPEÇURA 3,6mm - TOTAL : 178 Metros lineares.

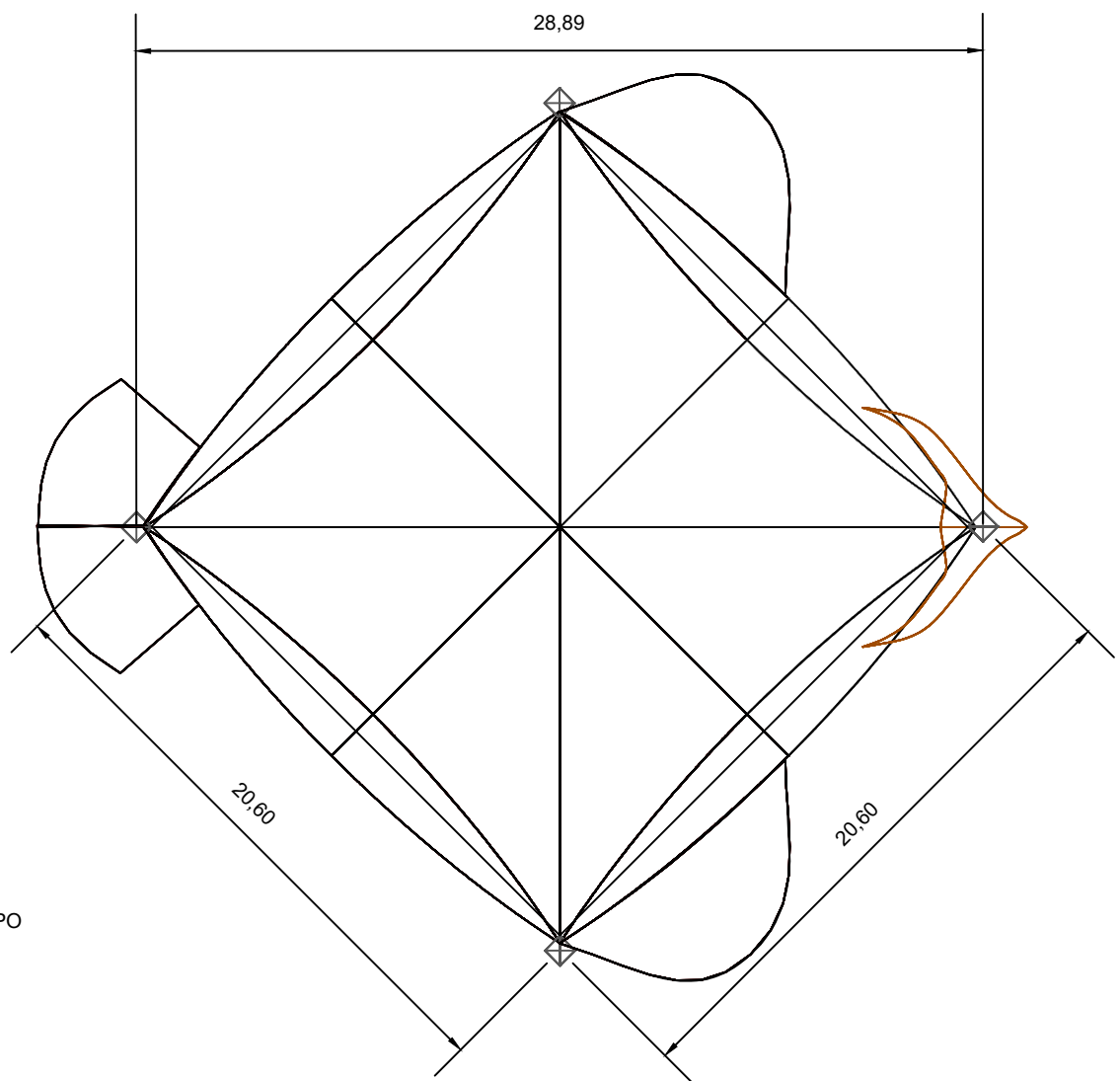

VISTA: TOPO

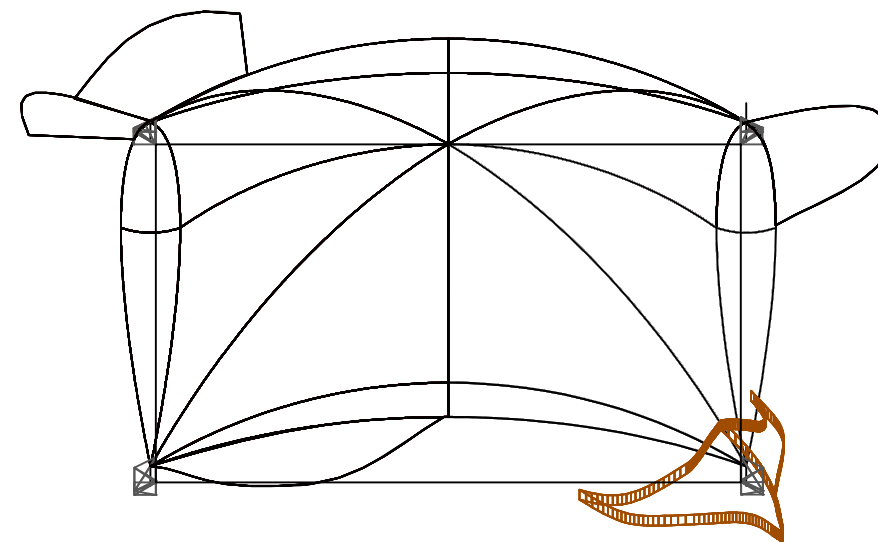

VISTA: PERSPECTIVA 1

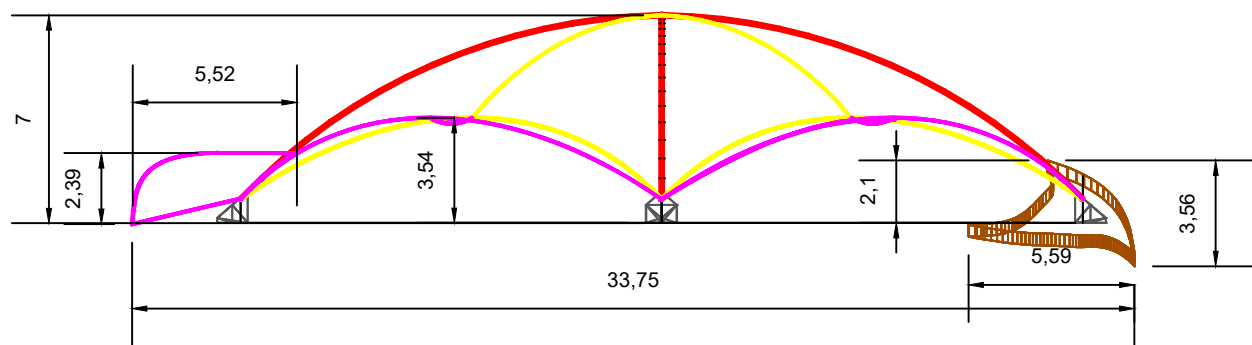

VISTA: LATERAL DIREITA

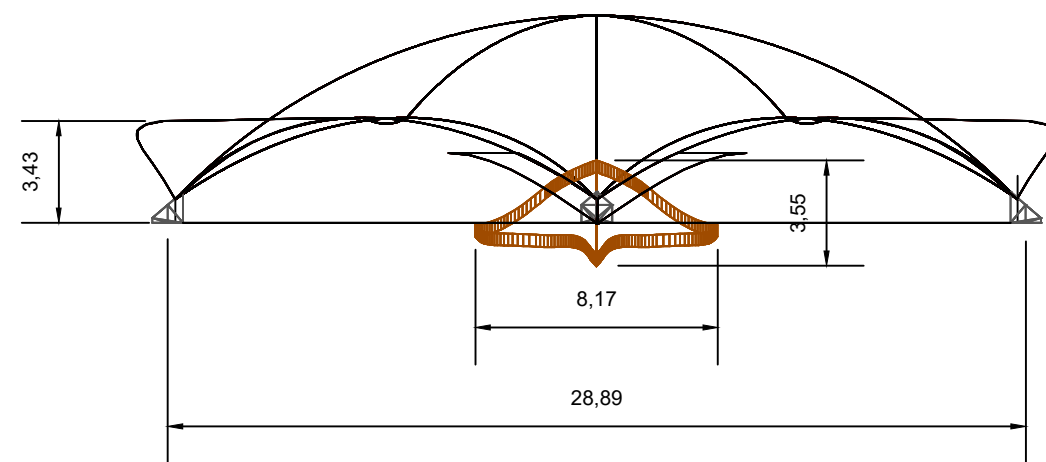

VISTA: FRONTAL