

OBS: TODO O SISTEMA DE TRATAMENTO POSSUI VOLUME UTIL DIMENSIONADO POR NORMAS PERTINENTES E DETALHADO EM ALVENARIA CONFORME APRESENTADO. ENTRETANTO, TODO O SISTEMA PODERÁ SER SUBSTITUÍDO POR SISTEMA PRE-FABRICADO, DESDE QUE ATENDA AOS CRITÉRIOS AQUI APRESENTADOS

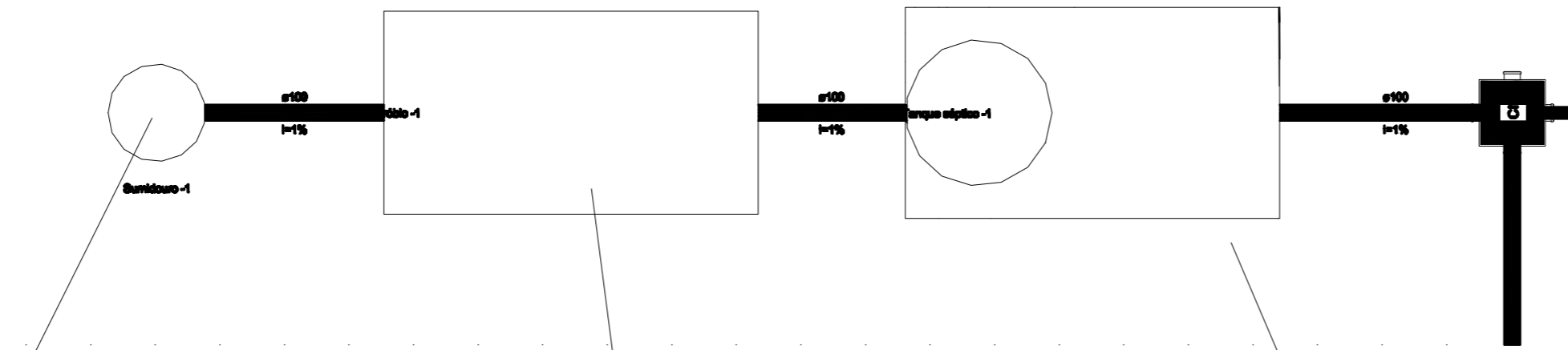

Lista de materiais - Térreo	
Esgoto	
PVC Esgoto	
Joelho 90	1 pp
Tubo rígido c/ ponta lisa	16,07 m
100 mm - 4"	8,08 m
75 mm - 3"	
Unidades de tratamento	
Alça	
Ferro	1 pp
Argamassa	
Argamassa	0,07 m³
Brita	
nº3	0,02 m³
nº4	1,65 m³
Concreto	
Concreto	1,76 m³
Tampas	
Herméticos	1 pp
Tijolo	
Furado	34 pp
Esgoto (Dormir)	
Cabeas de Passagem	
Cabeas de Interligação	
Cl - DN 100	1 pp

**SISTEMA DE TRATAMENTO
DETALHE
1:25**

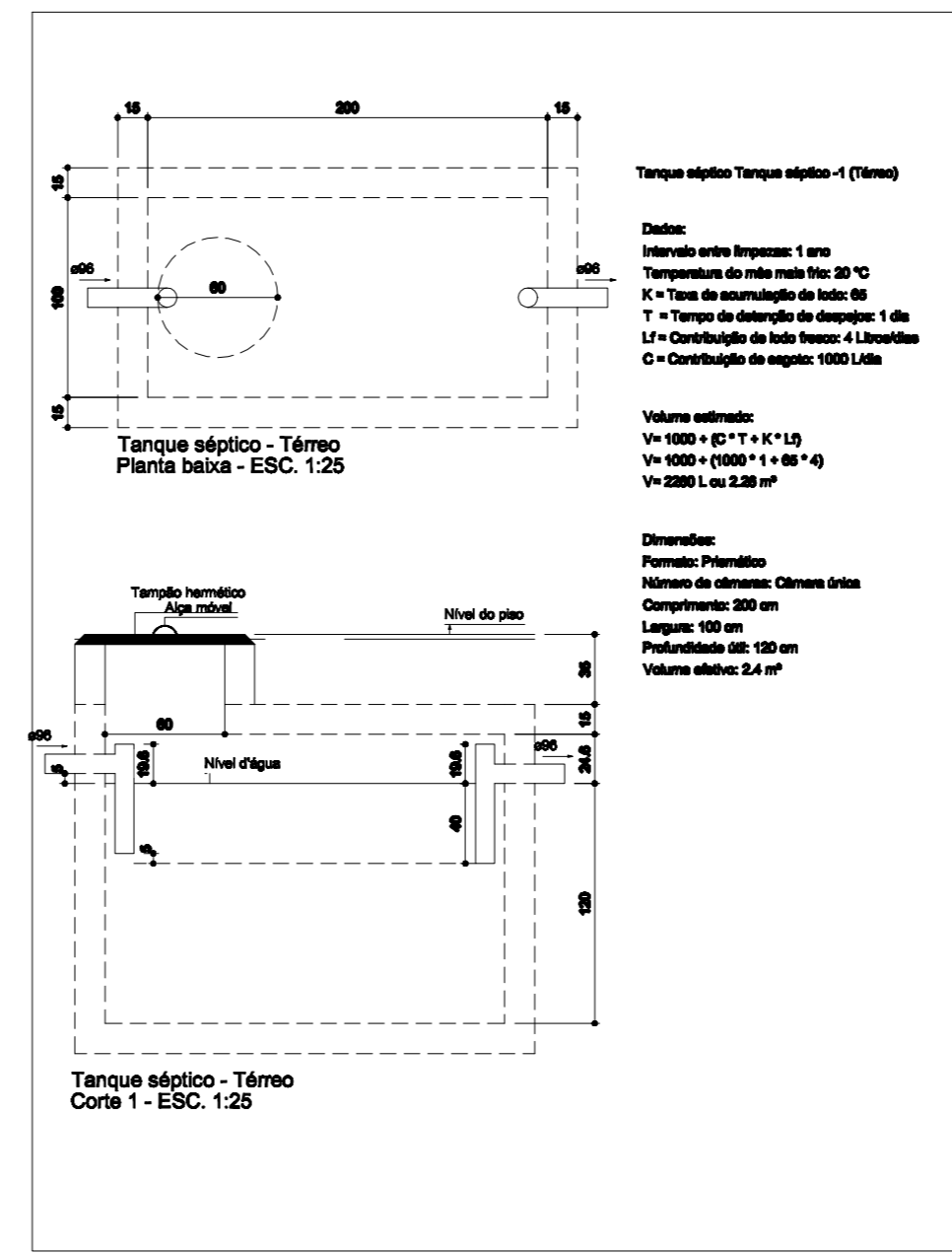
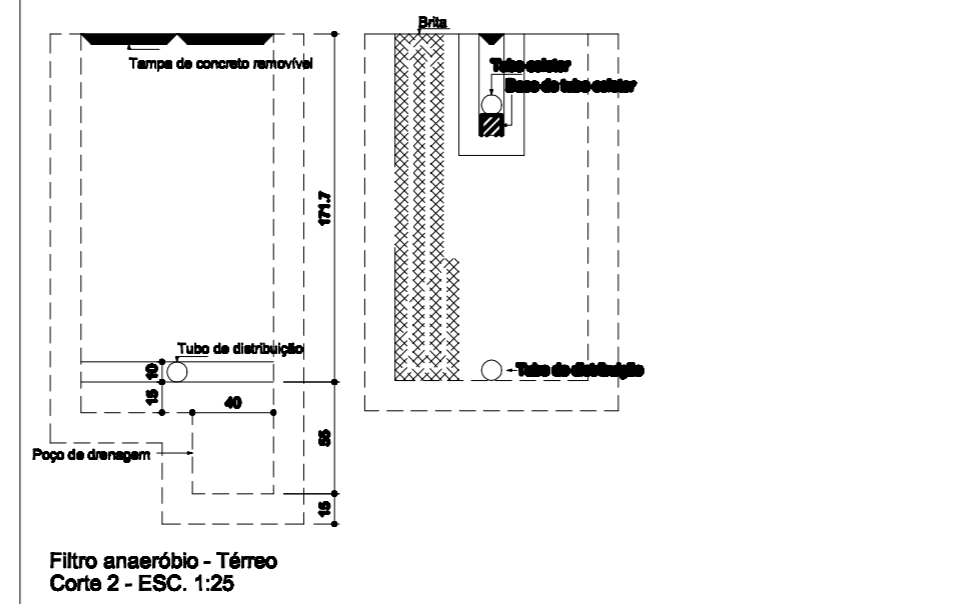
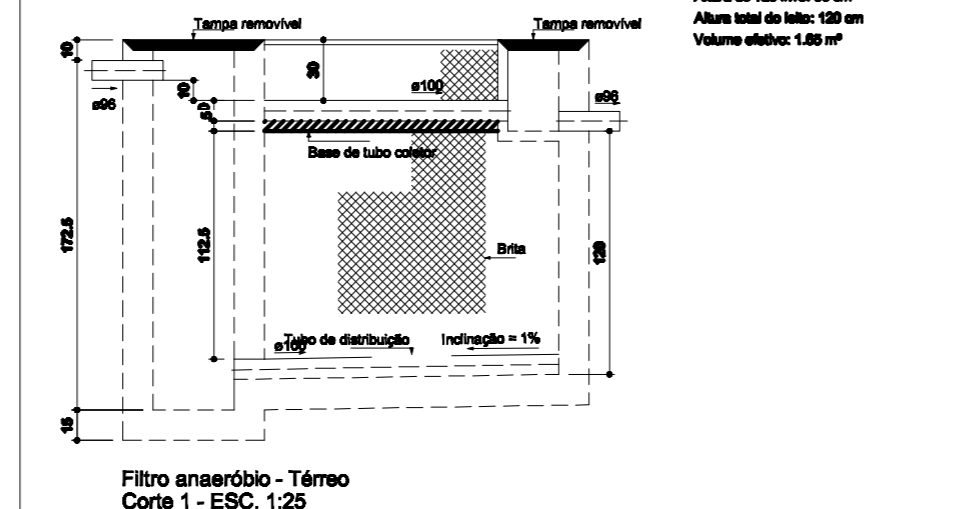
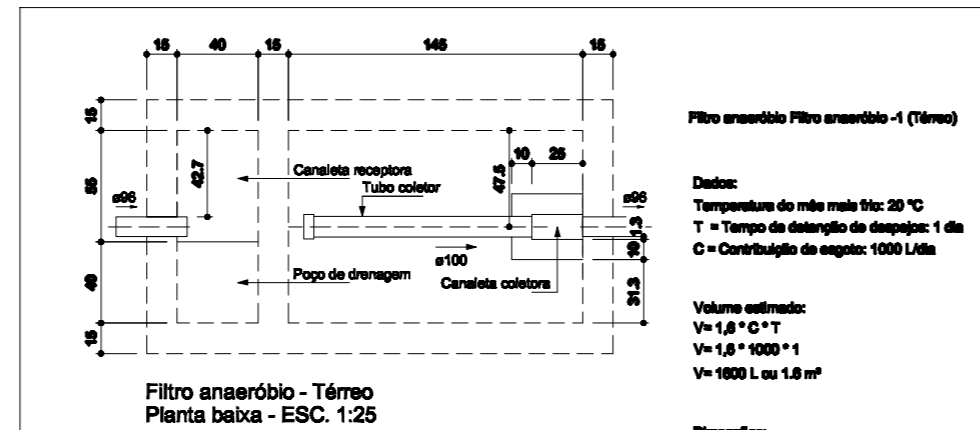
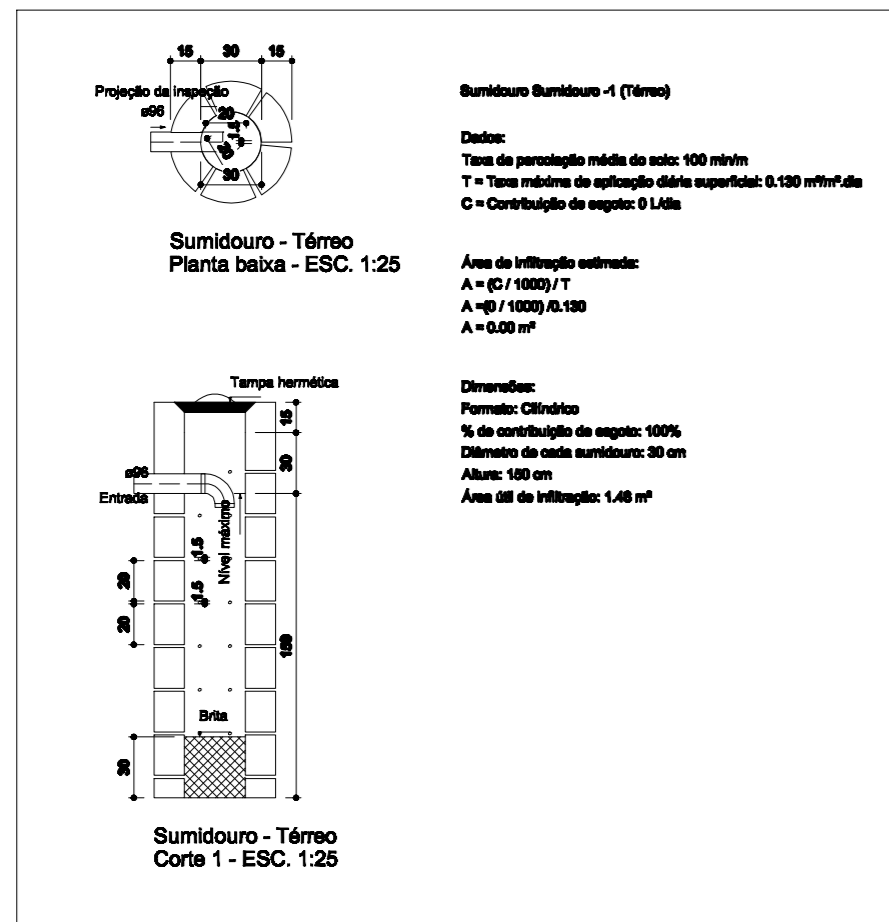

ORGÃO PÚBLICOS | **mdt** ENGENHARIA

PREFEITURA MUNICIPAL DE AGUA BRANCA
adm. 2021 / 2024

GOVERNO DO ESTADO DO ESPÍRITO SANTO

NOVEMBRO de 2023

TIPO | **HIDROSSANITARIO**

PROPR. | _____

AUTOR DO PROJETO: **ANTÔNIO LEANDRO SCHMIDT**
CREA ES-040236/D

REPR. TÉCNICO: **ANTÔNIO LEANDRO SCHMIDT**
CREA ES-040236/D

CONTEUDO | **Esgoto e Drenagem**

ASSUNTO | **CONSTRUÇÃO DO CENTRO DE REFERENCIA DO IDOSO**

ENDEREÇO | **PARQUE DO JACARÉ, ÁGUA BRANCA -ES**

ARQUIVO | **322022a1** | ÁREA | **293,16 m²** | ESCALA | **INDICADAS** | CONJUNTO | **06** | PRANCHA | **09/09**

TODAS AS INFORMAÇÕES CONTIDAS NESTA MEMÓRIA DE CÁLCULO SÃO DE RESPONSABILIDADE DO AUTOR DO PROJETO. O PROJETO É DE USO PÚBLICO E NÃO SE ENQUADRA EM NESSUM DOS CRITÉRIOS DE PROTEÇÃO DE DADOS PESSOAIS.